

Ce dessin ne peut être reproduit ni communiqué à des tiers sans notre accord, et reste notre propriété. Tout contrevenant s'expose à des poursuites.
 Diese Zeichnung darf ohne unsere Genehmigung weder vervielfältigt, noch dritten Personen zugänglich gemacht werden und bleibt unser Eigentum. Zuwiderhandlung ist strafbar.

Toute erreur est à signaler de suite au B.E.
 Zeichnungsunstimmigkeiten sind sofort der EW zu melden.

SFA

Destinataires	Verteilung	Service	Nbre
Abteilung	Anz.		

Zeichnung
 Dessin

Le détenteur de cette copie ne sera pas informé en cas de modification
Diese Kopie wird bei Änderungen nicht berücksichtigt
The bearer of this copy will not be notified in case of changes

Homologation / Zulassung / Approval = <input type="checkbox"/> UL										
Désignation article: Artikelbezeichnung: Part number:	Matière: Material:	Couleur/Farbe/Color:								
		Naturel Natur Natural	Noir Schwarz Black	Bleu Blau Blue	Rouge Rot Red	Vert Grün Green	Jaune Gelb Yellow	Gris Grau Grey	Violet Violett Violet	
EH 649	PA 6/6.6-V0	X <input type="checkbox"/> UL	X <input type="checkbox"/> UL	—	—	—	—	—	—	—
	PA 6.6-V2	X <input type="checkbox"/> UL	X <input type="checkbox"/> UL	X <input type="checkbox"/> UL	X <input type="checkbox"/> UL	X <input type="checkbox"/> UL	X <input type="checkbox"/> UL	X <input type="checkbox"/> UL	X <input type="checkbox"/> UL	X
EH 649-G	PA 6-V2 (IEC 60335-1)	X <input type="checkbox"/> UL	X <input type="checkbox"/> UL	X <input type="checkbox"/> UL	X <input type="checkbox"/> UL	X <input type="checkbox"/> UL	—	—	—	—

Ce document est la propriété de STOCKO CONTACT et ne peut être reproduit ou communiqué sans son accord écrit.
 Für diese Unterlagen behalten wir uns alle Rechte vor.
 All rights reserved in respect of this document.

**PLAN CLIENT
 KUNDENZEICHUNG
 CUSTOMER DRAWING**

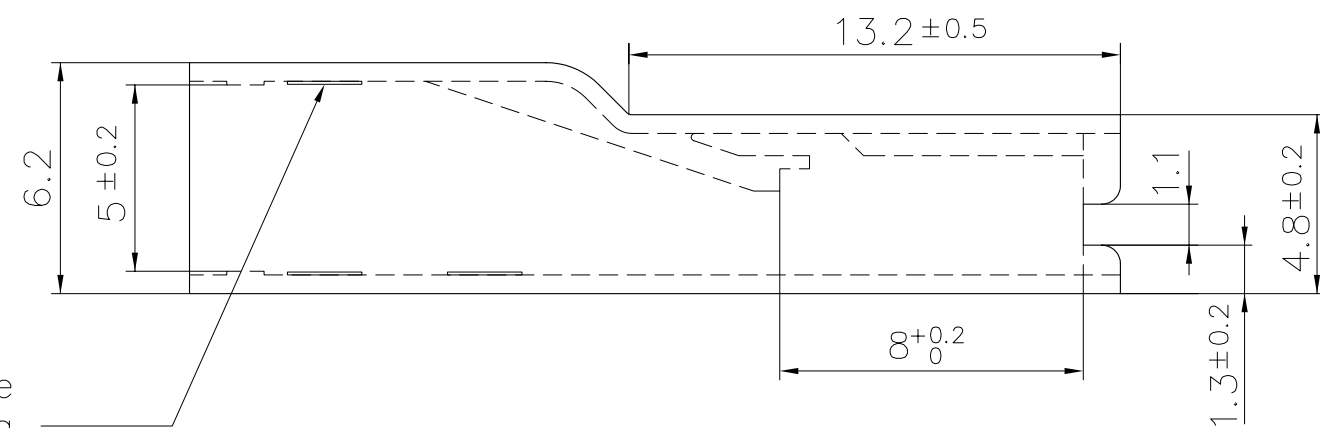
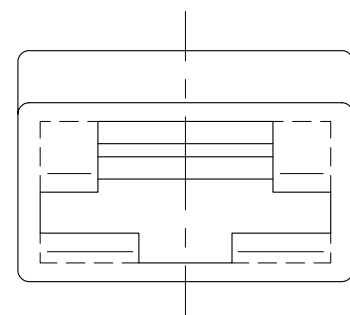

Marquage
 Markierung
 Stamping

Outil extracteur de clip: WZR6C
 Flachsteckhülse Ausziehwerkzeug: WZR6C
 Terminal pull tool: WZR6C

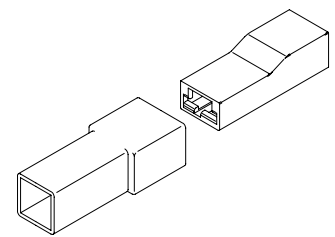
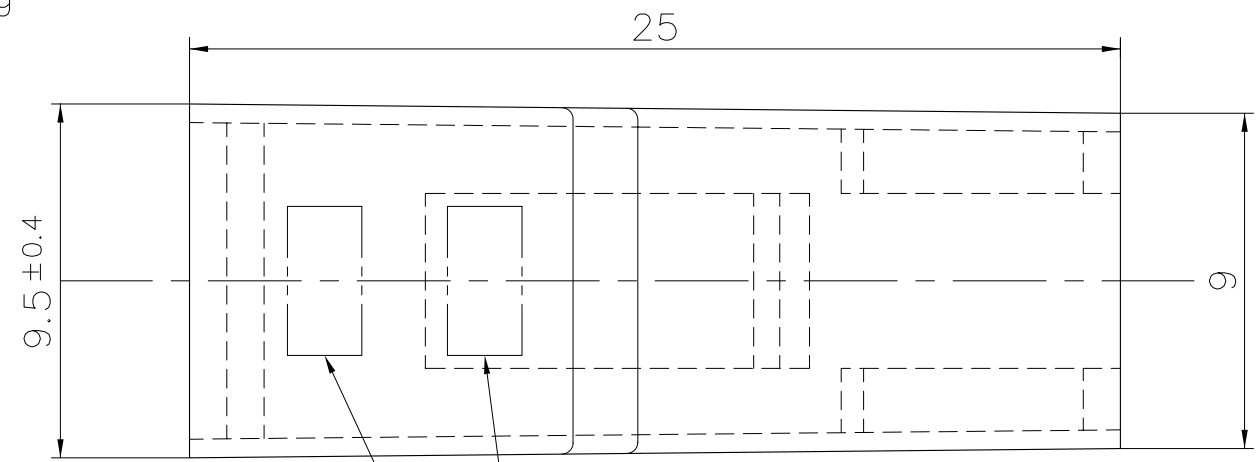

VV 2023.100 + EH 649
 =Option

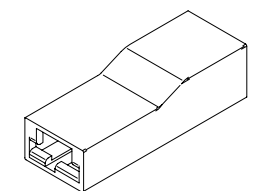

EH 649

Pour clip non déverrouillable:
 Für nicht entriegelbare Flachsteckhülse:
 For not self-locking receptacle:
 6,3 x 0,8

RS/RSB 7839
RS/RSB 7900
RS/RSB 7901
RS/RSB 8115
RS/RSB 8152
RS/RSB 8160
RS/RSB 8260.XXX

Marquage:
 Markierung: N° empreinte
 Stamping:

Signe:
 Zeichen: STOCKO
 Sign:

23	AJOUT SIGLE + MARQUAGE	03.10 2011	S.H.		Untol. Maße Cotes non tolérancées	zul. Abw. Tol. autoris. ±	Norm : ----- Norme : -----	
22	MISE A JOUR	23.06 2009	S.H.	J.B.HI.	> 0 bis/à 6	0.15	Maßstab: 5:1 Echelle : 5:1	
21	PROJET V09005=AJOUTÉ PA 6-V2 ROUGE PROJET V09006=AJOUTÉ PA 6-V2 BLEU	04.03 2009	R.F.	J.B.HI.	> 6 bis/à 30 > 30 bis/à 100	0.3 0.45		
	RECTIFIÉ COTE 8.2-0.05/+0.2=>8 0/+0.2				19 97	Datum Date	Name Nom	
20	PROJET V08020=AJOUTÉ PA 6-V2 NOIR	13.06 2008	R.F.	J.B.HI.	Bearb. Exécut.	16.09	SENFT	
19	AJOUTÉ VV 2023.100 + EH 649 OPTION	20.09 2007	R.F.	A.D.	Gep. Verif.	---	-----	
18	MISE A JOUR MATIÈRES "UL"	23.10 2006	R.F.	J.B.HI.	Gen. Approuv.	17.09	GOTSMANN	
Nr. N°	Änderung Modification	Datum Date	Name Nom	Gep. Verif.	Gen. Approuv.	17.09	GOTSMANN	
Artikelbezeichnung / Désignation article					EH 649 EH 649-G		Ersatz für : Mème N° du 26.07.94 Remplace : ----- Ersetzt durch : ----- Rempl. par : -----	



Referenz-Nr. N° référence	Artikel-Nr. / N° article
	1 2 3 4 5 6 7 8 9 10 11 12 13 14 15 16 17